

เอกสารแนบ 2
สำเนาประธานบัตร

ประธานบัตร

ประธานบัตรที่ ๓๐๐๗๘/๐๕๓๓๓
 ประธานบัตรฉบับนี้ออกให้แก่ บริษัท. รวมพัฒนา จำกัด ปี สัปดาห์ ไทย
 อุทยานเลขที่ ๒๓๒/๒๐๗ ตรงก/ขอบ
 ถนน วิภาวดีรังสิต ตำบล/แขวง บางเขน
 อำเภอ/เขต เมืองนนทบุรี จังหวัด นนทบุรี
 เพื่อให้ทำเหมือง (บนบก/ในทะเล) บนบก
 ณ ตำบล ไทรน้อย อำเภอ ไทรน้อย จังหวัด นนทบุรี
 มีอายุ ๕ ปี เริ่มตั้งแต่วันที่ ๒๒ เดือน พฤษภาคม พ.ศ. ๒๕๕๖
 และสิ้นสุดในวันที่ ๒๑ เดือน พฤษภาคม พ.ศ. ๒๕๖๑
 เป็นเงินค่าเช่า ๑๐ ไร่ ๑๐ งาน ๑๐ ตารางวา

ภายใต้ข้อกำหนดตามแผนที่แนบท้ายประธานบัตร โดยมีรายละเอียดที่กำหนดไว้ตามลำดับดังต่อไปนี้

- | | |
|--|---------------------|
| (1) แผนที่แนบท้ายประธานบัตร | แสดงไว้ในลำดับที่ 1 |
| (2) เงื่อนไขการอนุญาตประธานบัตร | แสดงไว้ในลำดับที่ 2 |
| (3) แผนผังโครงการทำเหมือง | แสดงไว้ในลำดับที่ 3 |
| (4) มาตรการป้องกันและแก้ไขผลกระทบสิ่งแวดล้อม | แสดงไว้ในลำดับที่ 4 |
| (5) การชำระค่าธรรมเนียมเพื่อใช้เนื้อที่
ในการทำเหมืองประจำปี | แสดงไว้ในลำดับที่ 5 |
| (6) การเพิ่มเติมชนิดของแร่ที่จะทำเหมือง
การเปลี่ยนแปลงวิธีการทำเหมือง
แผนผังโครงการทำเหมืองและเงื่อนไข | แสดงไว้ในลำดับที่ 6 |
| (7) บันทึกการต่ออายุประธานบัตร | แสดงไว้ในลำดับที่ 7 |
| (8) บันทึกการโอนประธานบัตร | แสดงไว้ในลำดับที่ 8 |
| (9) บันทึกการหยุดการทำเหมือง | แสดงไว้ในลำดับที่ 9 |

ออกให้ ณ วันที่ ๒๒ เดือน พฤษภาคม พ.ศ. ๒๕๕๖

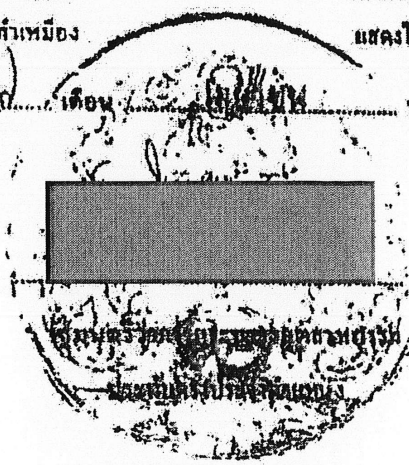

แผนที่แนบท้ายประทานบัตรที่ ๓๐๖๗/๕ / ๑๕๓๖๓๓

จำนวนที่ ๒๘ / ๑๕๓๖๓๓

ระหว่าง ๗๗๗ หนึ่ง ๕๓๐ ๒๐๗๖

ใช้สำหรับการยื่นเรื่องขออนุญาตขุดแร่

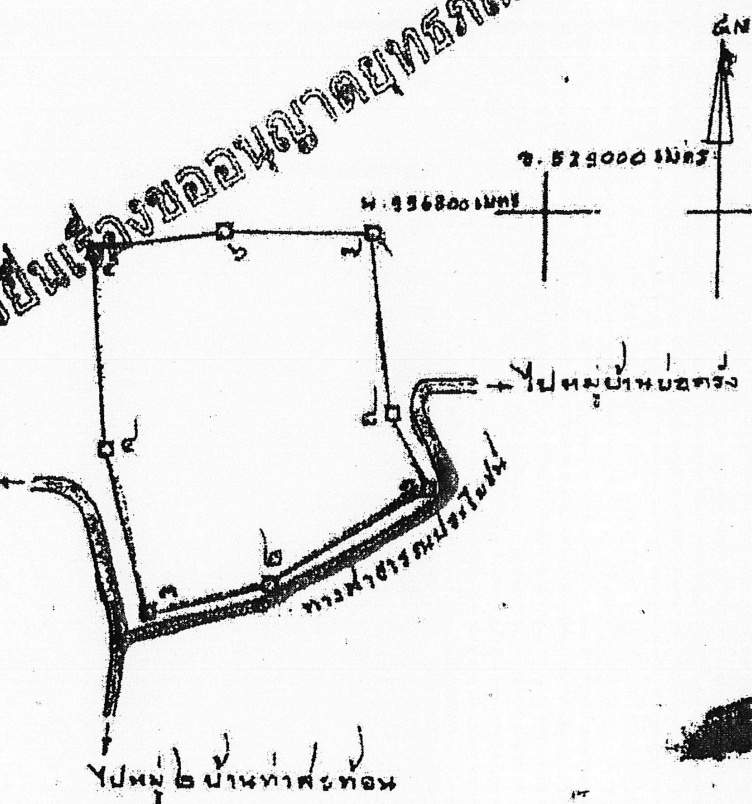

เนื้อที่ ๕๐ ไร่ ๓ งาน ๓๕

มาตราส่วน ๑:๕๐๐๐

จากมุมหมายเลข ๑	ถึงมุมหมายเลข ๒	ทิศ	๒๓๘ องศา	๑๑	ลิบตา	ระยะ	๓๖๖	วา
จากมุมหมายเลข ๒	ถึงมุมหมายเลข ๓	ทิศ	๒๕๕ องศา	๐๙	ลิบตา	ระยะ	๓๐๓	วา
จากมุมหมายเลข ๓	ถึงมุมหมายเลข ๔	ทิศ	๓๕๕ องศา	๑๕	ลิบตา	ระยะ	๓๖๖	วา
จากมุมหมายเลข ๔	ถึงมุมหมายเลข ๕	ทิศ	๓๕๕ องศา	๓๐	ลิบตา	ระยะ	๓๖๖	วา
จากมุมหมายเลข ๕	ถึงมุมหมายเลข ๖	ทิศ	๓๖๖ องศา	๕๐	ลิบตา	ระยะ	๓๖๖	วา

๓๖๖๐

แผนที่แนบท้ายใบอนุญาตที่ ๓/๒๕๔๕ ตามแบบที่ ๑๓

๑:๒๒๐๐๐ เมตร

คำขอที่ ๓/๒๕๔๕

ระวางที่ ๔๒๒๗.๓๓
๖๖๖๘๐๐

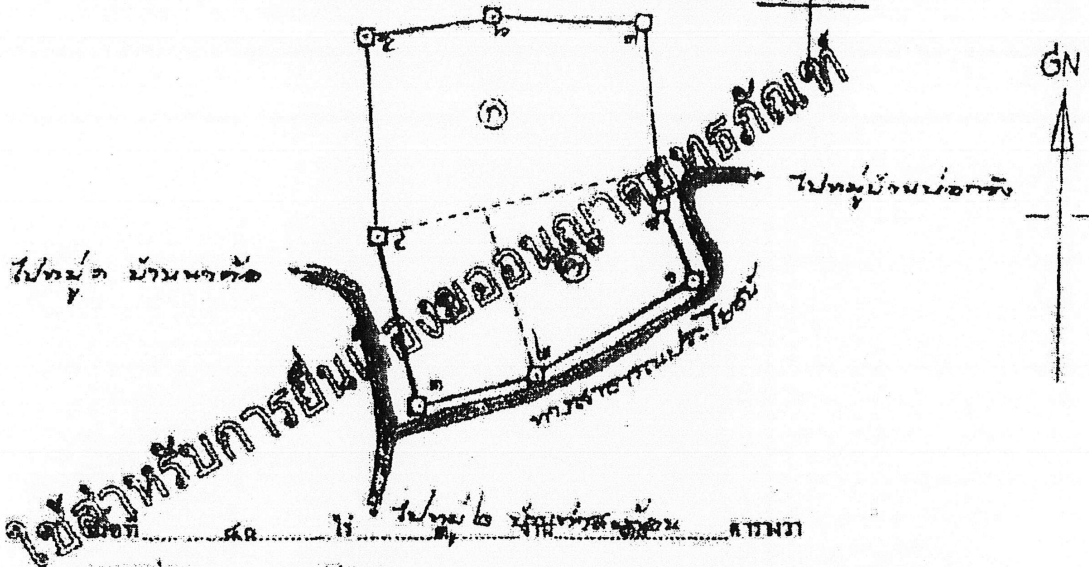

มาตรา ๑/๕๓๐๐

จากมุมหมายเลข ๑ ถึงมุมหมายเลข ๒ ทิศ ๒๓๓ องศา ๑๑ คืบตา ระยะ ๑๙.๒๖๑ วา

จากมุมหมายเลข ๒ ถึงมุมหมายเลข ๓ ทิศ ๒๕๕ องศา ๑๕ คืบตา ระยะ ๕๑.๑๐๓ วา

จากมุมหมายเลข ๓ ถึงมุมหมายเลข ๔ ทิศ ๒๕๕ องศา ๑๕ คืบตา ระยะ ๕๑.๕๓๑ วา

จากมุมหมายเลข ๔ ถึงมุมหมายเลข ๕ ทิศ ๒๕๕ องศา ๑๑ คืบตา ระยะ ๕๒.๕๖๕ วา

จากมุมหมายเลข ๕ ถึงมุมหมายเลข ๖ ทิศ ๕๒ องศา ๑๑ คืบตา ระยะ ๕๓.๕๓๑ วา

จากมุมหมายเลข ๖ ถึงมุมหมายเลข ๗ ทิศ ๕๕ องศา ๑๕ คืบตา ระยะ ๖๑.๕๕๕ วา

จากมุมหมายเลข ๗ ถึงมุมหมายเลข ๘ ทิศ ๑๑๒ องศา ๑๕ คืบตา ระยะ ๕๓.๕๓๑ วา

จากมุมหมายเลข ๘ ถึงมุมหมายเลข ๑ ทิศ ๑๕๕ องศา ๑๕ คืบตา ระยะ ๓๑.๕๖๕ วา

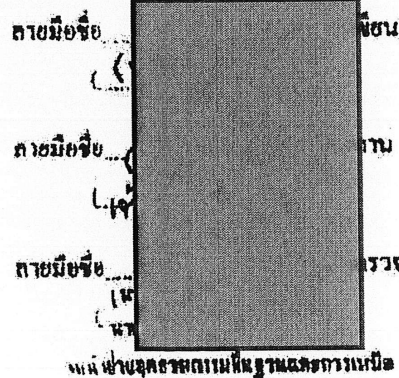

ลำดับที่

เงื่อนไขในการออกประทานบัตร

ดังต่อไปนี้

ผู้ถือประทานบัตรต้องปฏิบัติตามเงื่อนไขในการออกประทานบัตรเกี่ยวกับเรื่องที่กำหนดไว้

ข้อ 1 ชนิดแร่ที่ทำเหมืองและวิธีการทำเหมือง

ชนิดแร่ที่อนุญาตให้ทำเหมือง (แร่ดีบุก) โดยวิธีเหมืองก้น

วันเปิดการทำเหมืองครั้งแรกจะได้รับประทานบัตร

ต้องเปิดการทำเหมืองภายในเวลา 1 ปี นับตั้งแต่วันที่ได้รับประทานบัตร

ข้อ 2 การให้ความคุ้มครองแก่คนงานและความปลอดภัยแก่บุคคลภายนอกที่มีได้กำหนดไว้แล้ว

กฎกระทรวง

ต้องปฏิบัติตามมาตรฐานการกักขังความปลอดภัยในเรื่องการกักขังความปลอดภัยในการ

ทำเหมือง และต้องเสริมสร้างสภาพของถนน ตามข้อ 12 แห่งแผนผังโครงการทำเหมืองแร่ แบบทำประทานบัตร

ฉบับนี้

ข้อ 3 การจัดการกับขุม หิน ปถอฐ น้ำจืดหรือขุมดินทราย ที่เกิดจากการทำเหมืองและสิ่งอื่น

ต้องดำเนินการขุดสภาพที่ที่ทำการเหมืองแล้ว ตามมาตรการที่กำหนดไว้ในข้อ 11

แห่งแผนผังโครงการทำเหมืองแร่ แบบทำประทานบัตรฉบับนี้

ข้อ 5 การปรับปรุงสภาพพื้นที่ที่เกิดจากการทำเหมืองแร่และแต่งแร่

ต้องดำเนินการปรับปรุงสภาพพื้นที่ที่เกิดจากการทำเหมืองแร่และการแต่งแร่ พร้อมควบคุมใบก

ดงใบกให้เป็นไปตามแนวทางการที่กำหนดไว้ในข้อ 11 แห่งแผนผังโครงการทำเหมืองแร่ แผนกวิศวกรรม

ข้อ 6 มาตรการในการป้องกันและบรรเทาผลกระทบต่องานก่อสร้าง

ต้องปฏิบัติตามแผนผังโครงการป้องกันและบรรเทาผลกระทบต่องานก่อสร้างที่แนบมาในข้อ 6

รายงานการวิเคราะห์ผลกระทบสิ่งแวดล้อมและสุขภาพของประชาชนในโครงการก่อสร้างและ

ที่ดำเนินการโดยผู้รับเหมาก่อสร้างในพื้นที่ก่อสร้าง แผนกวิศวกรรมและ

การดำเนินการเกี่ยวกับเรื่องดังต่อไปนี้ด้วย ลำดับ

ข้อ 7 การให้ผลประโยชน์พิเศษแก่ประชาชน

ต้องให้ผลประโยชน์พิเศษแก่ประชาชนที่ได้รับผลกระทบจากโครงการก่อสร้างและ

การให้ผลประโยชน์พิเศษแก่ประชาชนที่ได้รับผลกระทบจากโครงการก่อสร้างและ

ข้อ 8 การให้ที่ดินในเขตเหมืองแร่

ต้องปฏิบัติตามวิธีการทำเหมืองและแผนผังโครงการเหมืองแร่ ตามที่แนบมาในข้อ 8

แผนผังโครงการทำเหมืองแร่ แผนกวิศวกรรมและ

ข้อ 9 การทำเหมืองใกล้ทางหลวงหรือทางน้ำสาธารณะ

จะไม่ทำเหมืองใกล้ทางสาธารณะภายในระยะ 50 เมตร ตามที่แนบมาในข้อ 9

ลงวันที่ 27 มกราคม 2540

ข้อ 10 การจัดทำประโยชน์ในพื้นที่ป่าตามกฎหมายว่าด้วยป่าไม้

ข้อ 11 เมื่อมีข้อเท็จจริงสำหรับประทานบัตรในที่ดินประเภทป่าไม้ 45 แห่งพระราชบัญญัติ

พ.ศ. 2510

ใบสั่งการขึ้นเรื่องขออนุญาตขุดทำ

แผนผังโครงการทำเหมือง

ความรายละเอียดแผนผังโครงการทำเหมืองแร่
ชั้นอุตสาหกรรมหิน (เพื่ออุตสาหกรรมก่อสร้าง)

โดยวิธีเหมืองทาบ

สำหรับคำขอประทานบัตรที่ 2539

หมายเลขประทานบัตรที่ 30178

นาย... กรรมการพัฒนา จำกัด

นาย... อำเภอ... จังหวัดสุราษฎร์ธานี

แบบทำประทานบัตรฉบับนี้

ใช้สำหรับการยื่นเรื่องขอประทานบัตร

ถ้ามี

มาตรการป้องกันและแก้ไขผลกระทบสิ่งแวดล้อม

ตามรายงานการวิเคราะห์ผลกระทบสิ่งแวดล้อมโครงการท่าเรือขนส่ง

หินอุตสาหกรรมบริเวณ (เพื่ออุตสาหกรรมก่อสร้าง)

กำหนดค่ามาตรฐานวัดที่ 28/2539

ขอเชิญ ก. รวมกันมา

ที่ตำบลท่าเสา อำเภอเมือง จังหวัดสุพรรณบุรี

มาตรการป้องกันและแก้ไขผลกระทบสิ่งแวดล้อมที่กำหนดโดยสำนักงานนโยบายและแผนสิ่งแวดล้อม

กระทรวง วว 0804/1148 ลงวันที่ 22 ตุลาคม 2542

แบบท้ายประกาศฉบับนี้

ใช้สำหรับการประเมินผลกระทบสิ่งแวดล้อม

ลำดับ

การเพิ่มเติมชนิดของสัตว์ที่จะทำเหมือง การเปลี่ยนแปลงวิธีการทำเหมือง
แผนผังโครงการทำเหมืองและเงื่อนไข

ครั้งที่ 1

การเพิ่มเติมชนิดของสัตว์ อธิบดีอนุญาตให้เพิ่มเติมชนิดของสัตว์.....ชนิด

ตั้งแต่วันที่.....เดือน..... พ.ศ.

อธิบดีกรมทรัพยากรธรณี

การเปลี่ยนแปลงวิธีการทำเหมือง อธิบดีอนุญาตให้เปลี่ยนแปลงวิธีการทำเหมืองจากวิธี.....เป็น.....

ตั้งแต่วันที่..... พ.ศ. เป็นต้นไป

อธิบดีกรมทรัพยากรธรณี

การเปลี่ยนแปลงแผนผังโครงการ อธิบดีอนุญาตให้เปลี่ยนแปลงแผนผังโครงการทำเหมืองตาม
แผนผังโครงการทำเหมืองที่แนบท้ายประทานบัตรนี้ที่ได้แก้ไขเพิ่มเติมและแสดงไว้ในลำดับที่ 3 ตั้งแต่วันที่.....
เดือน..... พ.ศ. เป็นต้นไป

อธิบดีกรมทรัพยากรธรณี

การเปลี่ยนแปลงเงื่อนไข อธิบดีอนุญาตให้เปลี่ยนแปลงเงื่อนไขที่แสดงไว้ในลำดับที่ 2 บังคับ.....
เกี่ยวกับ.....

เป็นต้นนี้.....

ตั้งแต่วันที่.....เดือน..... พ.ศ. เป็นต้นไป

อธิบดีกรมทรัพยากรธรณี

ครั้งที่ 2

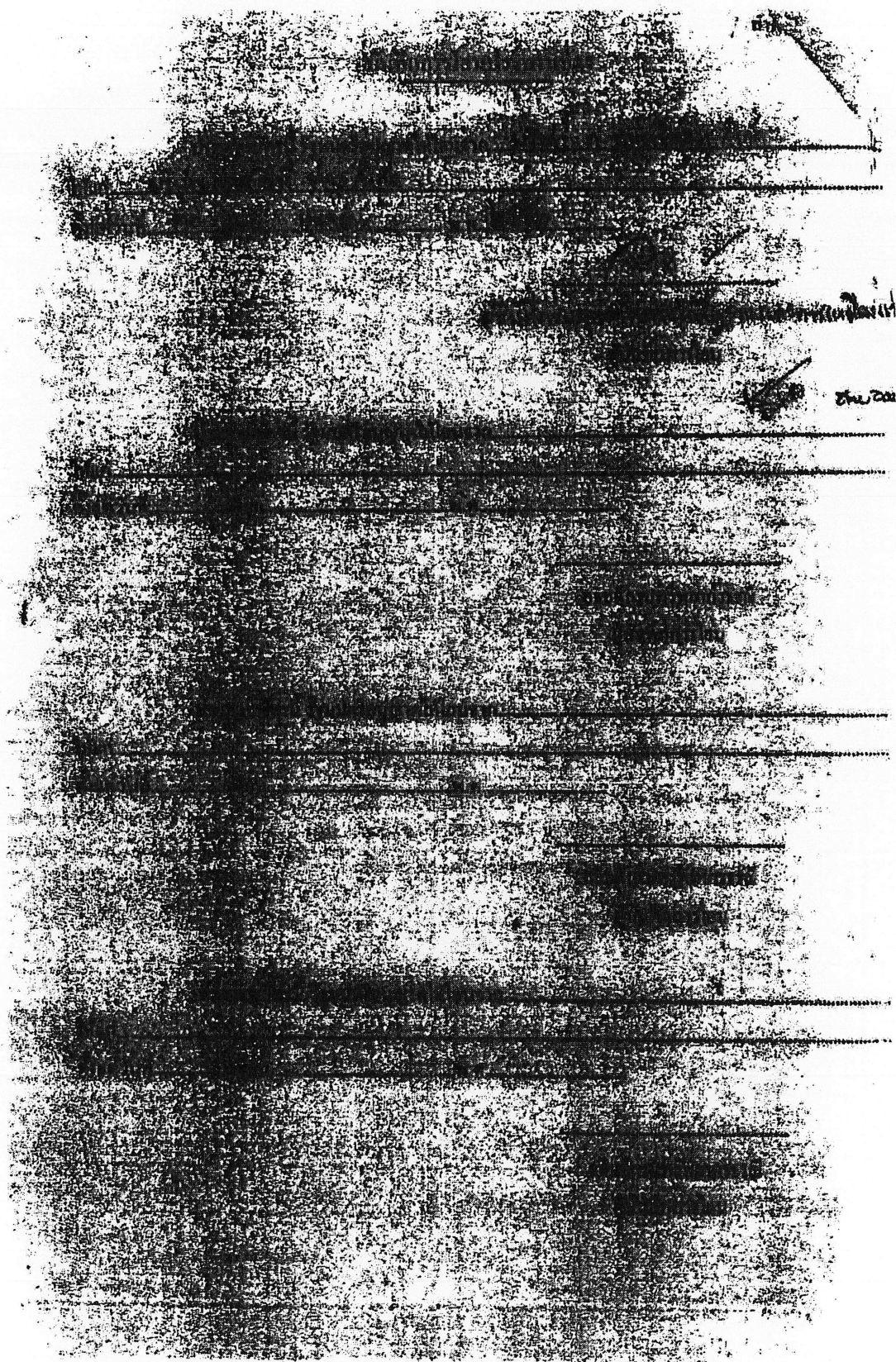

บันทึกการปล่อยขังในสถานับศ

ครั้งที่ 1

ปล่อยขังในสถานับศ...ปี

ตั้งแต่วันที่ ๑๒ เดือน...ปี
พ.ศ. ๒๕๕๖ รวมเป็น...

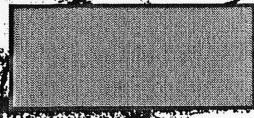

...

...

ครั้งที่ 2

ปล่อยขังในสถานับศ...ปี

ตั้งแต่วันที่ ๑๒ เดือน...ปี
พ.ศ. ๒๕๕๖ รวมเป็น...



...

ครั้งที่ 3

ปล่อยขังในสถานับศ...ปี

ตั้งแต่วันที่ ๑๒ เดือน...ปี
พ.ศ. ๒๕๕๖ รวมเป็น...

...

...

ครั้งที่ 4

ปล่อยขังในสถานับศ...ปี

ตั้งแต่วันที่ ๑๒ เดือน...ปี
พ.ศ. ๒๕๕๖ รวมเป็น...

...

...

ลำดับที่ 1

แผนที่แนบท้ายระวางที่ดิน..... ๑๑๒๕๖ / ๑๖๑๐๐

คำขอที่..... ๘ / ๒๕๕๓

ระวางที่ 4827 II

ข. 528400 เมตร

ข. 997200 เมตร

GN.

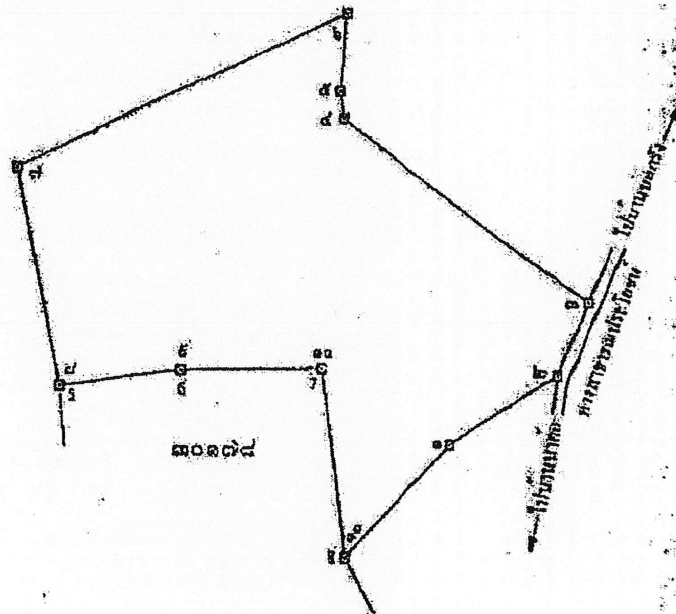

เมื่อที่ ๒๖ มี. ๕ ๖๖ ค. ๕๕ ค. ๕๕

มาตราส่วน..... ๑ : ๕๐๐๐

จากมุมหมายเลข ๑ ถึงมุมหมายเลข ๒ ทิศ	๕๕ องศา ๑๕ ลิปดา	ระยะ ๕๕ ๕๐๐.๖๑
จากมุมหมายเลข ๒ ถึงมุมหมายเลข ๓ ทิศ	๒๕ องศา ๑๑ ลิปดา	ระยะ ๓๑ ๕๐๐.๖๑
จากมุมหมายเลข ๓ ถึงมุมหมายเลข ๔ ทิศ	๑๑๕ องศา ๒๑ ลิปดา	ระยะ ๕๕ ๕๐๐.๖๑
จากมุมหมายเลข ๔ ถึงมุมหมายเลข ๕ ทิศ	๑๕๒ องศา ๑๖ ลิปดา	ระยะ ๓๕ ๕๐๐.๖๑
จากมุมหมายเลข ๕ ถึงมุมหมายเลข ๖ ทิศ	๕ องศา ๕๕ ลิปดา	ระยะ ๒๑ ๕๐๐.๖๑

[illegible]

Case

40779

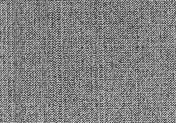

เงื่อนไขในการออกประธานบัตร

ผู้ถือประธานบัตรจะต้องปฏิบัติตามเงื่อนไขในการออกประธานบัตรเกี่ยวกับเรื่องที่เกี่ยวข้องไว้ ดังต่อไปนี้

ข้อ 1 ชนิดบัตรที่ออกมีสองชนิดและวิธีการทำบัตร

ชนิดบัตรที่ออกมีสองชนิดคือ ชนิดบัตร (หรือบัตรรวมกลุ่ม) โดยบัตรรวมกลุ่ม

ข้อ 2 วันที่เปิดการ ทำหนังสือครั้งแรกจะได้รับประธานบัตร

ต้องปฏิบัติตามเงื่อนไขภายในเวลา 1 ปี นับตั้งแต่วันที่ได้รับประธานบัตร

ข้อ 3 การให้ความคุ้มครองแก่คนงานและความปลอดภัยแก่บุคคลภายนอกที่มีได้กำหนดไว้ในกฎกระทรวง

ต้องปฏิบัติตามกฎกระทรวงความปลอดภัยในเรื่องการให้ความคุ้มครองความปลอดภัยในการทำเหมือง

รวมถึงสวัสดิภาพของคนงาน ความปลอดภัยที่สำนักงานไว้ในขณะใด การทำเหมืองแร่ แบบทำประธานบัตรฉบับนี้

ข้อ 4 การจัดการกับคนงาน ปักธง น้ำขึ้นขึ้นหรือคนเดินรถ ฯ ให้จัดการกับคนงานที่ขึ้นและลง

ต้องปฏิบัติตามกฎกระทรวงที่กำหนดเกี่ยวกับคนงานที่ขึ้นและลง

โดยที่คนงานที่ประธานบัตรฉบับนี้

ข้อ 5 การปรับปรุงภาพที่เห็นได้จากภาพถ่ายทางอากาศและแผนที่

ดำเนินการปรับปรุงแผนที่พื้นที่ซึ่งมีสิ่งปลูกสร้างใหม่หรือมีการเปลี่ยนแปลงพื้นที่

การดำเนินการโดยปฏิบัติตามมาตรการที่กำหนดไว้ในแผนผังโครงการ แผนผังเมืองรวม แผนผังประกอบร่างผังเมือง

ข้อ 6 มาตรการในการป้องกันและแก้ไขผลกระทบสิ่งแวดล้อม

ต้องปฏิบัติตามเงื่อนไขและมาตรการป้องกันและแก้ไขผลกระทบสิ่งแวดล้อมที่กำหนดไว้ใน

รายงานการวิเคราะห์ผลกระทบสิ่งแวดล้อม และปฏิบัติตามมาตรการป้องกันและแก้ไขผลกระทบสิ่งแวดล้อมที่กำหนดไว้ใน

คู่มือการดำเนินงานและแผนปฏิบัติการประจำปีของหน่วยงานที่เกี่ยวข้อง พร้อมทั้งปฏิบัติตามวิธีการดำเนินการตามแผนการที่วางไว้

ตามที่กำหนดไว้ในแผนผังโครงการ แผนผังเมืองรวม แผนผังประกอบร่างผังเมือง

และเงื่อนไขที่เกี่ยวข้องกับเรื่องดังกล่าวนี้ด้วย

ข้อ 7 การให้สิทธิประโยชน์แก่ผู้ประกอบการ

ต้องให้สิทธิประโยชน์แก่ผู้ประกอบการตามข้อบัญญัติของสภาเมือง

เพื่อประโยชน์แก่ผู้ประกอบการตามข้อบัญญัติ 12 มิถุนายน 2557 แผนผังประกอบร่างผังเมือง

ข้อ 8 การใช้ที่ดินในเขตเมืองรวม

ข้อ 9 การกำหนดผังเมืองรวมหรือผังเมืองเฉพาะ

อยู่ภายใต้การพิจารณาของสภาเมืองรวม - บ้านบ่อแก้ว ทางด้านใต้ ในระยะ 50 เมตร และ

ตั้งอยู่ห่างจากทางรถไฟสายใต้ ประมาณ 1 กิโลเมตร โดยทางโครงการได้ดำเนินการดำเนินการตามผังเมืองรวม

ที่ปรากฏอยู่ในเอกสารสิทธิที่ดิน ตามมาตรการที่กำหนดไว้ในแผนผังโครงการ แผนผังเมืองรวม แผนผังประกอบร่างผังเมือง

ข้อ 10 การเข้าทำประโยชน์ในที่ดินที่ป่าสงวนแห่งชาติห้วยวังโน
ผู้ถือประทานบัตรจะต้องได้รับอนุญาตให้เข้าทำประโยชน์ก่อนทำเหมืองแร่

ข้อ 11 เรื่องให้สิทธิสำหรับประทานบัตรทำเหมืองในทะเลตาม มาตรา 45 แห่งพระราชบัญญัติแร่

พ.ศ. 2510

เอกสารแนบ 3
แผนผังโครงการทำเหมือง

ผู้รับรองแผนผังโครงการทำเหมือง ตามข้อ 8
แห่งระเบียบกรมอุตสาหกรรมพื้นฐานและการเหมืองแร่
ว่าด้วยการจัดทำรายงานลักษณะธรณีวิทยาแหล่งแร่ และแผนผังโครงการทำเหมือง พ.ศ.2555

สำหรับคำขอประทานบัตรที่ 8/2553 หมายเลขกฎหมายเขตเหมืองแร่ที่ 30296 รวมแผนผังโครงการทำเหมือง
 เดียวกันกับคำขอต่ออายุประทานบัตรที่ 3/2555 (ประทานบัตรที่ 30178/15387) ของ บริษัท เอส.ซี.จี. 1995 จำกัด ชนิดแร่
 หินอุตสาหกรรมชนิดหินปูน เพื่ออุตสาหกรรมก่อสร้าง ที่ หมู่ที่ 2 ตำบลท่าสะท้อน อำเภอพุนพิน จังหวัดสุราษฎร์ธานี

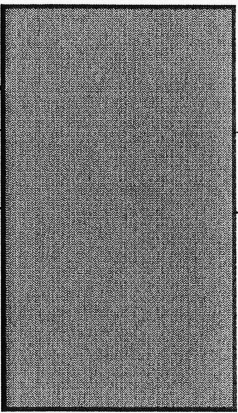
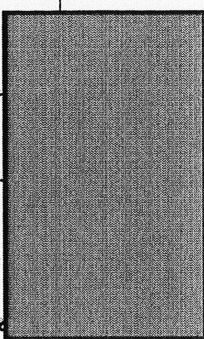
ลำดับ ที่	ชื่อ - นามสกุล	ตำแหน่ง	ลายเซ็น
1.		ผู้ยื่นคำขอประทานบัตรที่ 8/2553 หมายเลขกฎหมายเขตเหมืองแร่ที่ 30296 รวมแผนผังโครงการทำเหมืองเดียวกันกับ คำขอต่ออายุประทานบัตรที่ 3/2555 (ประทานบัตรที่ 30178/15387)	
2.		วิศวกรเหมืองแร่ ที่ได้รับใบอนุญาตเป็นผู้ ประกอบวิชาชีพวิศวกรรมควบคุม ระดับสามัญ เลขทะเบียน สสม.28 ผู้ออกแบบแผนผังโครงการทำเหมือง	

แผนผังโครงการทำเหมืองแร่ฉบับนี้ได้รับการตรวจสอบแล้ว เมื่อวันที่ ๒๑ มี.ค. ๒๕๕๖

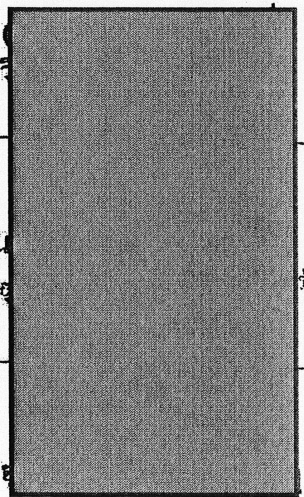
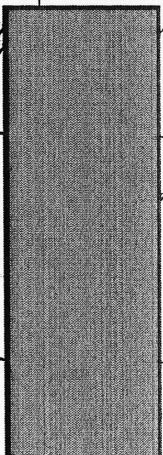
3.		วิศวกรเหมืองแร่ผู้ตรวจสอบ แผนผังโครงการทำเหมือง	
4.		ผู้อำนวยการสำนัก ซึ่งเป็นผู้บังคับบัญชา ของวิศวกรเหมืองแร่ผู้ตรวจสอบแผนผัง โครงการทำเหมือง	
5.		เจ้าพนักงานอุตสาหกรรมแร่ ประจำท้องที่จังหวัดสุราษฎร์ธานี	

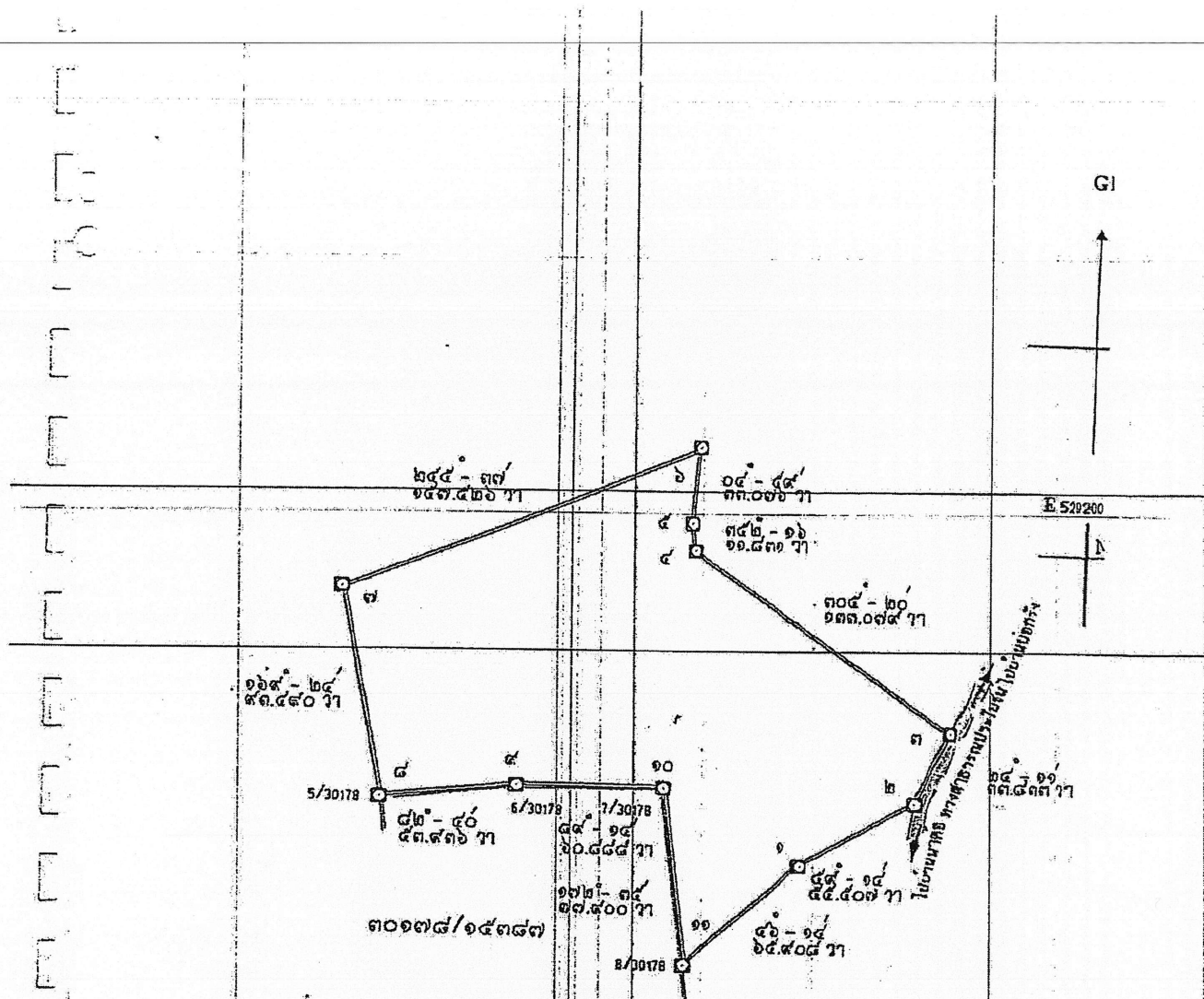

หมายเหตุ คำขอประทานบัตรแปลงนี้ ขอบพื้นที่ป่าไม้ ตาม พ.ร.บ. ป่าไม้ พ.ศ. 2484 เดิมทั้งแปลง
และอยู่ในเขตประกาศแหล่งหินอุตสาหกรรมจังหวัดสุราษฎร์ธานี ฉบับที่ 27 ลงวันที่ 23 เมษายน 2553

Not to Scale

เมื่อที่ ๖๗ ไร่ ๑ งาน ๕๕ ตารางวา

ภาพประกอบที่ 1 สำเนาแผนที่รังวัดคำขอประทานบัตรที่ 8/2553

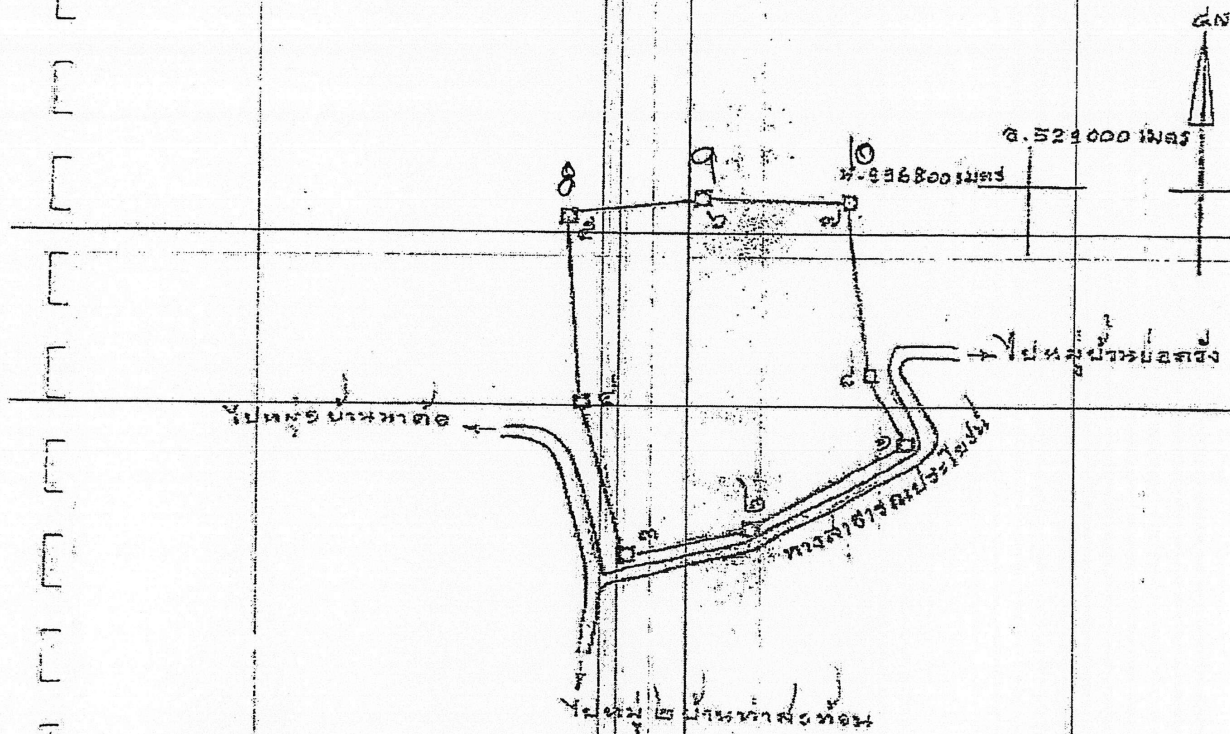

Not to Scale

เนื้อที่ 40 ไร่ 3 งาน 39 ตารางวา

ภาพประกอบที่ 2 สำเนาแผนที่รังวัดประทานบัตรที่ 30178/15387 (คำขอต่ออายุประทานบัตรที่ 3/2555)

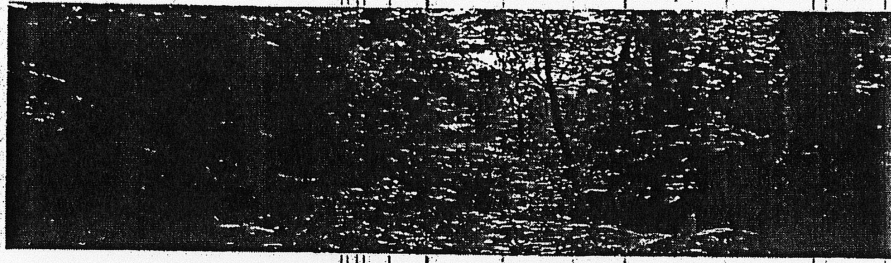

บริเวณพื้นที่ทางด้านทิศเหนือ

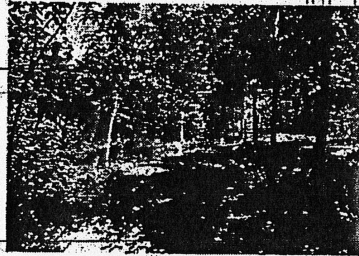

บริเวณกลางพื้นที่

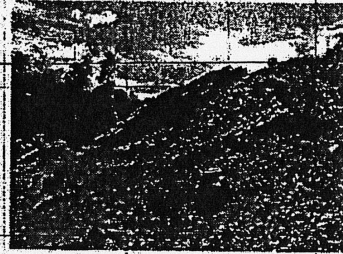

บริเวณพื้นที่ทางด้านทิศตะวันตก

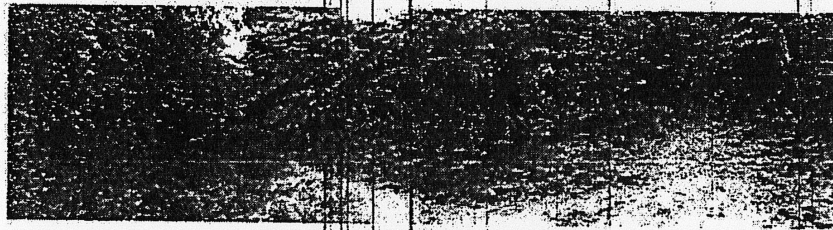

บริเวณพื้นที่ทางด้านทิศตะวันตกเฉียงเหนือ

บริเวณพื้นที่คำขอประทานบัตรที่ 8/2553

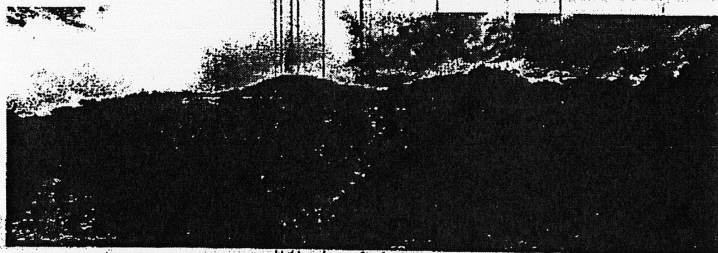

พื้นที่คำขอต่ออายุประทานบัตรที่ 3/2555 (ประทานบัตรที่ 30178/15387)

ภาพประกอบที่ 3 ภาพถ่าย แสดงลักษณะภูมิประเทศพื้นที่โครงการ

เอกสารแนบ 4
ประกาศแหล่งหินอุตสาหกรรมจังหวัดสุราษฎร์ธานี



ประกาศกระทรวงเกษตรและสหกรณ์
เรื่อง กำหนดพื้นที่แหล่งหินอุตสาหกรรม
ฉบับที่ 27

ตามที่คณะกรรมการกำหนดแหล่งหินอุตสาหกรรมได้พิจารณาเลือก
พื้นที่ที่เหมาะสมและกำหนดเป็นแหล่งหินอุตสาหกรรมในจังหวัดสุราษฎร์ธานี จำนวน ๓ แห่ง ดังนี้

กระทรวงเกษตรและสหกรณ์จึงมีประกาศกำหนดพื้นที่แหล่งหินอุตสาหกรรมของจังหวัดสุราษฎร์ธานี
จำนวน ๓ แห่ง คือ

1. แหล่งหินอุตสาหกรรม หมู่ที่ ๓ ตำบลท่าตะเอน อำเภอพุนพิน จังหวัดสุราษฎร์ธานี
(แผนที่ภูมิประเทศของกรมแผนที่ทหารบกมาตรา 1:50,000 สืบค้นชุด L 7017 ระวาง 4927 II)
2. แหล่งหินอุตสาหกรรม หมู่ที่ ๔ ตำบลบ่อหลวง อำเภอท่าชนะ จังหวัดสุราษฎร์ธานี
(แผนที่ภูมิประเทศของกรมแผนที่ทหารบกมาตรา 1:50,000 สืบค้นชุด L 7017 ระวาง 4926 II)
3. แหล่งหินอุตสาหกรรมหมู่ที่ ๗ ตำบลท่าฉนวน อำเภอท่าฉนวน จังหวัดสุราษฎร์ธานี
(แผนที่ภูมิประเทศของกรมแผนที่ทหารบกมาตรา 1:50,000 สืบค้นชุด L 7017 ระวาง 4927 II)

ประกาศ ณ วันที่ 23 เมษายน 2553

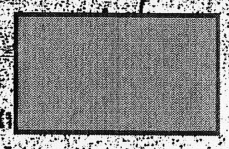

รัฐมนตรีว่าการกระทรวงเกษตรและสหกรณ์

IDENT L 7097 127N 1827-0

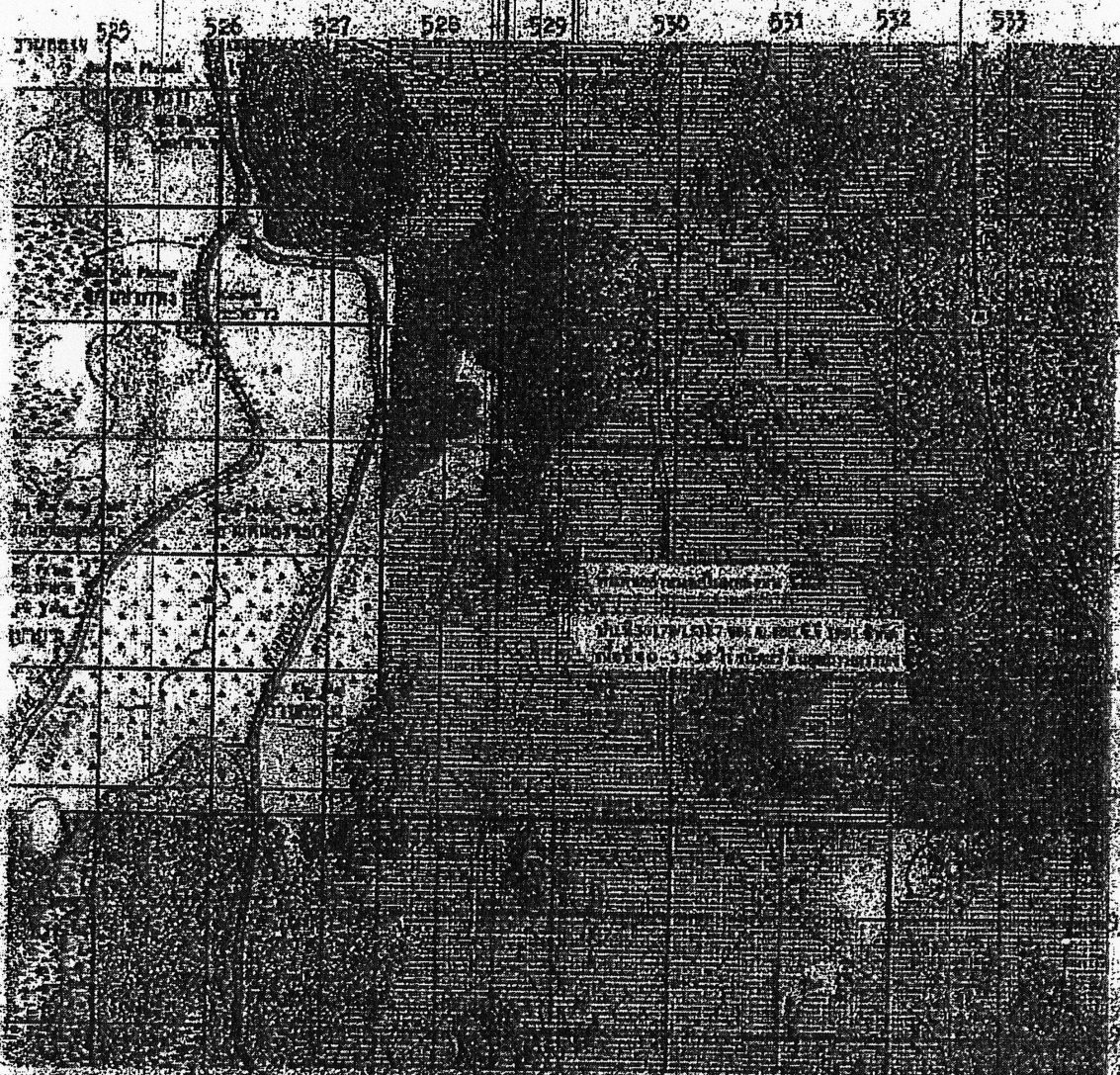

1998

เอกสารแนบ 5
เอกสารการขออนุญาตทำเหมือง
ใกล้ทางสาธารณะประโยชน์

1. The first part of the report is a summary of the work done during the last year. This part is divided into two sections: a general summary and a summary of the work done in each of the different departments.

10

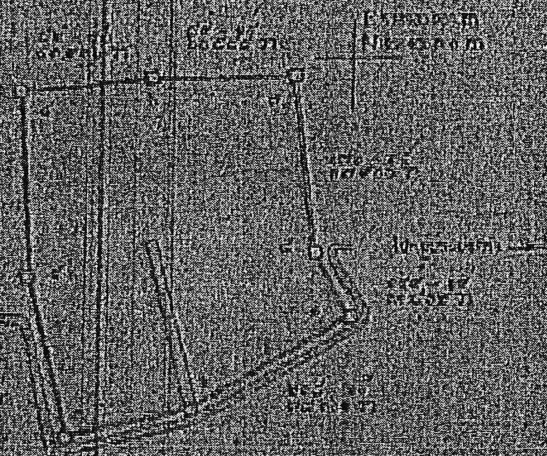

1. The first part of the report is a summary of the work done during the last year. This part is divided into two sections: a general summary and a summary of the work done in each of the different departments.

1. The first part of the report is a summary of the work done during the last year. This part is divided into two sections: a general summary and a summary of the work done in each of the different departments.

1. The first part of the report is a summary of the work done during the last year. This part is divided into two sections: a general summary and a summary of the work done in each of the different departments.